MegA Plus Travel

บริษัท เมก้าพลัส ทราเวล จำกัด
575/150 หมู่.4 ซอยเสนานิคม 1 (ซอย102) ถนนพหลโยธิน 32 แขวงจรเข้บัว
เขตลาดพร้าว กรุงเทพฯ 10230 ประเทศไทย

575/150 Moo.4 Soi Senanikom 1 (Soi102) Paholyothin 32 Chorrakhe Bua,
Ladprao, Bangkok, 10230 Thailand

TAT License : 11/11841

Tel : 062-914-1514 E-mail : info@megaplustravel.com

LINE

The Seine & Thames are Calling

เดินทาง มีนาคม ถึง พฤษภาคม 2570

Exclusive

BEST QUALITY PREMIUM GUARANTEED

Paris - London 9 วัน 6 คืน

เดินทาง มีนาคม ถึง พฤษภาคม 2570

Exclusive Explore 2 Cities (Premium Service Trip)

วัน	โปรแกรมท่องเที่ยว	เช้า	เที่ยง	ค่ำ	โรงแรม 4 ดาว
วันแรก พฤหัสบดี	**D1** พร้อมกันที่ สนามบินสุวรรณภูมิ 17.00 น. - ออกเดินทางสู่ สนามบินนานชาติดูไบ 1 EK 373 BKKDXB 2135 0050 2 EK 071 DXBCDG 0405 0925	X	X	X	Emirates
วันที่สอง ศุกร์	**D2** สนามบินชาร์ล เดอ โกล-กรุงปารีส -สุสานทหาร - Napoleon's Tomb - คาเฟ่ les deux magots คาเฟ่ 100 ปี- ตะลุยชิมขนมครัวซอง-**ล่องเรือแม่น้ำแซน**	X	O	O	PARIS
วันที่สาม เสาร์	**D3** กรุงปารีส-**พระราชวังแวร์ซาย** -Notre Dame Cathedral - หอไอเฟล-ร้านอาหารพิพิธภัณฑ์ไวน์-Champs-Élysées.- ไชน่าทาวน์ -ปารีส	O	O	O	PARIS
วันที่สี่ อาทิตย์	**D4** กรุงปารีส-**พิพิธภัณฑ์ลูฟวร์** - La Valle Village Outlet-ย่านมงมาทร์	O	O	O	PARIS
วันที่ห้า จันทร์	**D5** กรุงปารีส-โอเปร่า เฮ้าส์ ปาแลการ์นีเย-ห้างลาฟาแยตต์ ชอปปิ้ง -**สถานีรถไฟ Gare du Nord TGV** - (TBC) กรุงลอนดอน **(เวลาอาจมีการเปลี่ยนแปงได้)** 	O	O	O	LONDON
วันที่หก อังคาร	**D6** ลอนดอน-**แม่น้ำเทมส์ล่องเรือ**-ทาวน์เวอร์ ออฟ ลอนดอน-ลอนดอนอาย -บิ๊กเบน-พระราชวังบัคกิ้งแฮม-ผับ 200-500 ปี Cittie of Yorke- Ye Olde Mitre -ย่าน Piccadilly –โซโห ไชน่าทาวน์	O	O	O	LONDON
วันที่เจ็ด พุธ	**D7** ลอนดอน-**พระราชวังวินเซอร์-บริติช มิวเซียม**-ชอปปิ้ง ตลาดแคมเด้น	O	O	O	LONDON
วันที่แปด พฤหัสบดี	**D8** ลอนดอน-ตลาดเช้าโบโร่-อ๊อกฟอร์ด สตีท-คานาบี้ สตีท-สนามบินฮีทโทร์ว - ออกเดินทางสู่ สนามบินดูไบ 3 EK 004 LHRDXB 2040 0635 4 EK 372 DXBBKK 0940 1915	O	O	X	Emirates
วันที่เก้า ศุกร์	**D9** ถึงสนามบินดูไบ แวะเปลี่ยนเครื่อง -ออกเดินทางสู่ สนามบินสุวรรณภูมิ - ถึงสนามบินสุวรรณภูมิ	X	X	X	สนามบินสุวรรณภูมิ

หมายเหตุ โปรแกรมการเดินทางอาจมีการเปลี่ยนแปลงได้ ขอสงวนสิทธิในการยืนยันให้ทราบอีกครั้งก่อนการเดินทางฯ

EXCLUSIVE PARIS – LONDON

วันแรก (1) สนามบินสุวรรณภูมิ กรุงเทพฯ

17.00 น. พร้อมกันที่ สนามบินสุวรรณภูมิ ชั้น 4 ประตู 9 เช็คอินสัมภาระ เดินทางเที่ยวบินที EK373

21.35 น. ออกเดินทางสู่ สนามบินนานชาติดูไบ

1 EK 373 BKKDXB 2135 0050 // 2 EK 071 DXBCDG 0405 0925

วันที่สอง (2) สนามบินสุวรรณภูมิ -สนามบินดูไบ-สนามบินชาร์ล เดอ โกล-กรุงปารีส -สุสานทหาร Napoleon's Tomb - les deux magots คาเฟ่ 100 ปี- ตะลุยชิมขนมครัวซอง-ล่องเรือแม่น้ำแซน

05.00 น. คณะเดินทางถึงสนามบินานาชาติดูไบ แวะเปลี่ยนเครื่อง

04.05 น. ออกเดินทางจากสนามบินดูไบ เดินทางไปยังสนามบิน ชาร์ลเดอโกล เที่ยวบินที่ EK071

09.25 น. เดินทางถึงสนามบิน ชาร์ลเดอโกล ประเทศฝรั่งเศส(เวลาท้องถิ่นช้ากว่าประเทศไทย 5 ชั่วโมง)

10.25 น. หลังจากนั้นผ่านขั้นตอนการตรวจคนเข้าเมืองรับกระเป๋าเดินทางฯ รับกระเป๋าเดินทางฯ และพาขึ้นรถโค้ชฯ

11.00 น. นำคณะเข้าสู่ใจกลางกรุงปารีส พาทุกท่านเยี่ยมสุสานทหารสถาน ของประเทศฝรั่งเศส และวิหารอนุสรณ์สถาน เป็นอนุสาวรีย์ที่สร้างขึ้น ที่เลแซ็งวาลิด ในกรุงปารีส เพื่อเก็บรักษาพระบรมศพของนโปเลียนหลังจากที่พระบรมศพถูกส่งกลับฝรั่งเศสจาก เซนต์เฮเลนาในปี ค.ศ. 1840 เป็นสถานที่เก็บรวบรวม ประวัติของนโปเลียน กษัตริย์ที่ยิ่งใหญ่ มีชื่อเสียงของประเทศฝรั่งเศส มีรูปปั้น และฝาผนังแกะสลักสวยงาม มากมาย

เที่ยง รับประทานอาหารกลางวัน ภัตตคารท้องถิ่น

บ่าย พาไปแวะดื่มชา กาแฟที่ร้านคาเฟ่ Les deux magots ย่าน แซงต์-แจร์แมง เดส์ เพรส์ (Saint Germaian des pres) ร้านตกแต่งสไตล์ปารีสแท้ๆดูสวยงาม เป็นร้านกาแฟที่เป็นที่นิยมของทั้งนักท่องเที่ยวและชาวปารีสเอง อีกทั้งที่นี่ยังเคยเป็นที่นัดพบ พบปะสังสรรค์ของเหล่าดารา ศิลปิน หรือกวีชื่อดังหลายท่าน หากนักท่องเที่ยวอยากสัมผัสบรรยากาศการนั่งจิบชากาแฟแบบชาวปารีสแท้ๆ ก็ต้องมาที่นี่เลย แต่ทางร้านก็ไม่ได้มีแค่ชา กาแฟ เบียร์ ไวน์ แชมเปญ น้ำผลไม้ อาหารเช้า อาหารกลางวัน รวมไปถึงมื้อค่ำ ด้วย

บ่าย พาตะลุยชิมขนมครัวซองที่รสชาติดีสัก1 ร้านที่ติด 1 ใน 10 ของกรุงปารีส เช่น La Maison d'Isabelle หรือ Maison Fleuret Paris ให้ทุกท่านไปเลือกชิมเปรียบเทียบ และชมบรรยายกาศร้านขนม ในแต่ละร้านว่ามีความแตกต่างกันอย่างไร จนได้เวลาพอสมควร (.ให้ชิมฟรีท่านละ 1 ชิ้น)

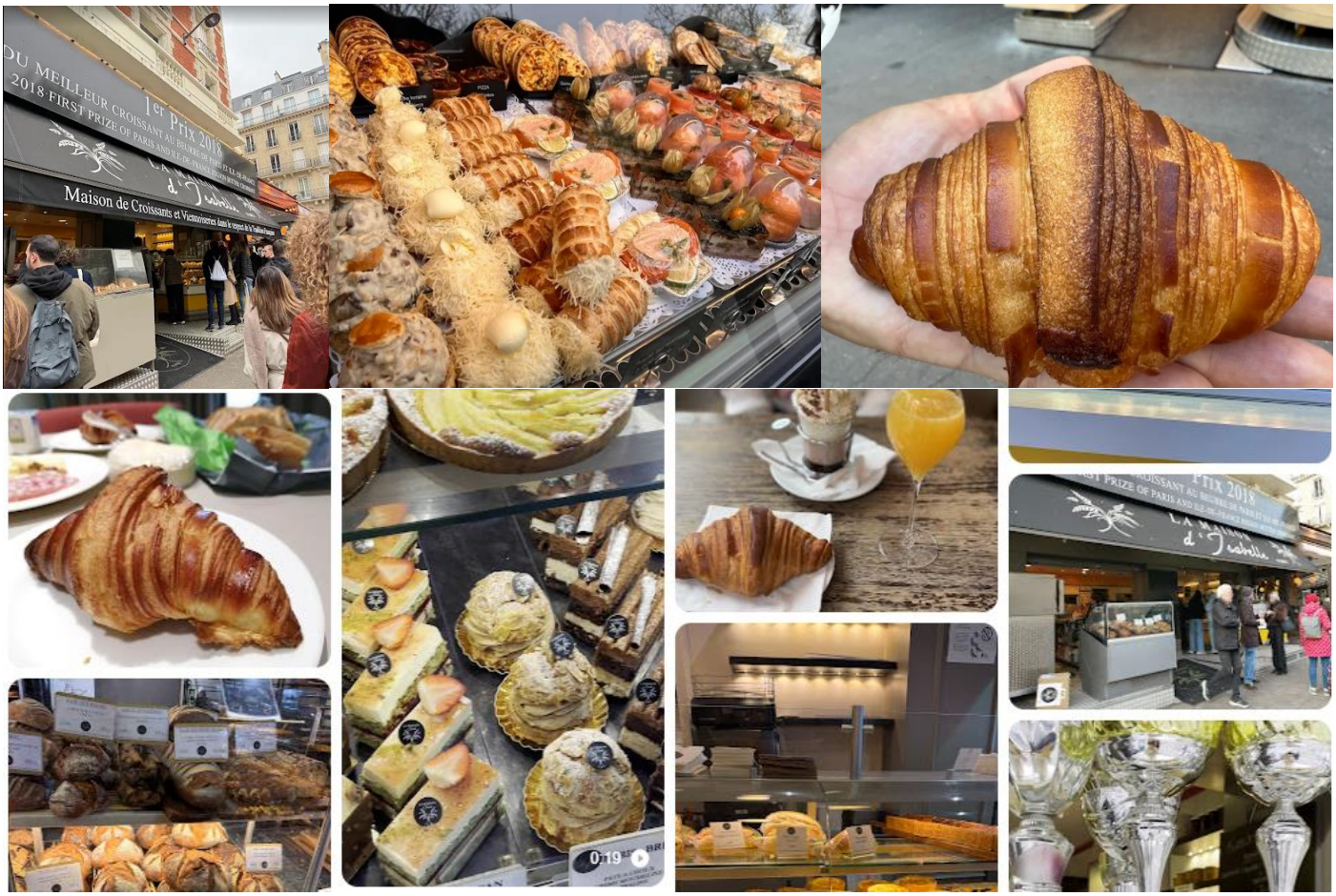

บ่าย นำคณะไปชมบรรยายกาศกรุงปารีส **โดยการล่องแม่น้ำแซน** ที่แสนโรแมนติก ที่ไหลผ่านใจกลางกรุงปารีส ชมความสวยงามของสถาปัตยกรรมอันคลาสสิคของอาคาร บ้านเรือน ตลอดสองฝั่งแม่น้ำ นับว่าเป็นอีกหนึ่งประสบการณ์ที่น่าประทับใจโดยเรือจะล่องผ่านมหาวิหารนอเตรอดามแห่งปารีส Notre-dame de Paris หอไอเฟล Tour Eiffel สัญลักษณ์ที่โดดเด่นสูงตระหง่านคู่นครปารีส ด้วยความสูงถึง 1,051 ฟุต ซึ่งสร้างขึ้นในปี ค.ศ.1889 รวมทั้งสถานที่สำคัญๆที่น่าสนใจของกรุงปารีส เป็นต้น

เย็น รับประทานอาหารเย็น ภัตตราคารอาหารท้องถิ่น

โรงแรมที่พัก Pullman Montparnasse หรือเทียบเท่า คืนที่ 1

วันที่สาม (3) กรุงปารีส-พระราชวังแวร์ซาย -Notre Dame Cathedral - หอไอเฟล-Sightseeing -Champs-Élysées.-ร้านขายไวน์-ไชน่าทาวน์ -ปารีส

เช้า อาหารเช้าที่ โรงแรมฯ

เช้า นำคณะเดินทางไปเยี่ยมชม พระราชวังแวร์ซาย เป็นพระราชวังหลวงแห่งหนึ่งของประเทศฝรั่งเศส ตั้งอยู่ที่แวร์ซาย เป็นพระราชวังที่ยิ่งใหญ่และสวยงามแห่งหนึ่งของโลก อยู่ห่างจากเมืองปารีส ประมาณ 17 กิโลเมตร นำคณะชมภายใน และภายนอก โดยรอบ โดดเด่นด้วย น้ำพุจากเทพนิยายกรีก

ตัวพระราชวังแบ่งออกเป็น 5 ส่วนใหญ่ๆ ด้วยกัน ได้แก่ The Palace, The Gardens, The Estate of Trianon, แและ The Park ในส่วนของ The Palace หรือด้านในของพระราชวัง มีห้องมากมายถึง 700 ห้อง จัดแสดงภาพวาด กับงานแกะสลัก มีการติดตั้งหน้าต่าง 2,153 บาน บันได 67 อัน และ เตาผิงกว่า 1,315 เตา และยังมีการประดับตกแต่งด้วยแชนเดอเรีย มีห้องกระจก (The Hall of Mirrors) เป็นห้องที่ใหญ่ที่สุดในพระราชวังและเป็นไฮไลท์สำคัญที่เราต้องเข้าชม

เที่ยง รับประทานอาหารกลางวัน **ภัตตราคารในพิพิธภัณฑ์ไวน์ ในกรุงปารีส มื้อฟายดายนิ่ง** โรงเก็บไวน์ใต้ดิน สมัยศตวรรษที่ 16 และ 17 โดยภราดาแห่งคณะ Minims แห่งคอนแวนต์ แห่งปัสซี ผู้ซึ่งเก็บไวน์ไว้ (Wine Cella) ถ้ำชั้นใต้ดิน ก่อสร้างด้วยหินปูนที่ควบคุมอุณหภูมอากาศได้อย่างเหมาะสมในการเก็บไวน์ในสมัยก่อน ให้ทุกท่านได้ลิ้มรสอาหารฝรั่งเศส จิบไวน์ พร้อมทั้งได้ความรู้เกี่ยวกับความเป็นมาของการผลิตไวน์ ขั้นตอนการบ่ม และบรรจุไวน์ชนิดต่างๆ ด้วยเช่นกัน หาน้อยนักที่คนไทยหลายท่านจะได้เคยไปที่นี่ คอไวน์ไม่ควรพลาดเด็ดขาด

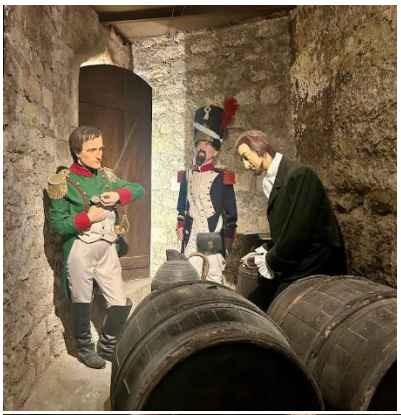

บ่าย นำคณะเที่ยวชมโบถส์ มหาวิหารนอเตรอดามแห่งปารีส Notre-dame de Paris ถัดจากนั้นพาชม หอไอเฟล Tour Eiffel สัญลักษณ์ที่โดดเด่นสูงตระหง่านคู่นครปารีส ด้วยความสูงถึง 1,051 ฟุต ซึ่ง สร้างขึ้นในปี ค.ศ.1889 ที่บริเวณจัตุรัสทรอคคาเดโร่

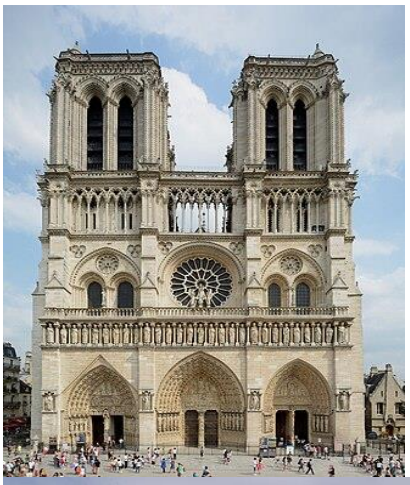

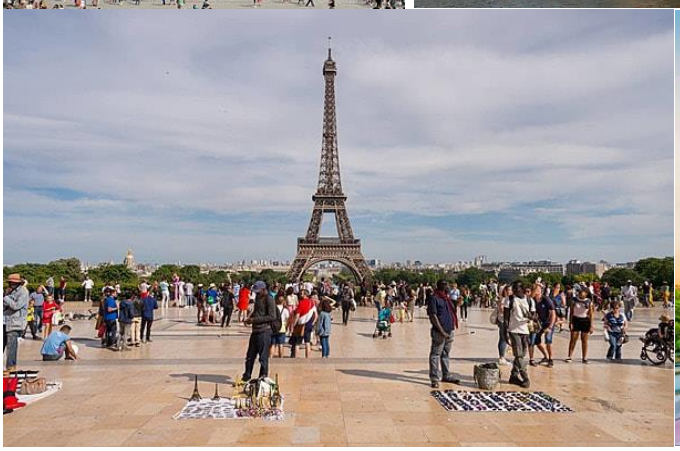
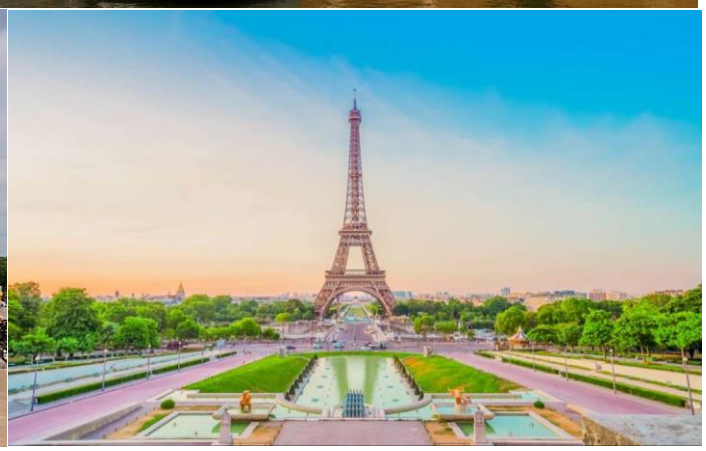

บ่าย ผ่านเข้าสู่ถนนสายโรแมนติก ชองป์เอลิเซ่ (CHAMPS ELYSEES) เดินเล่นชมบรรยายกาศและช้อปปิ้ง

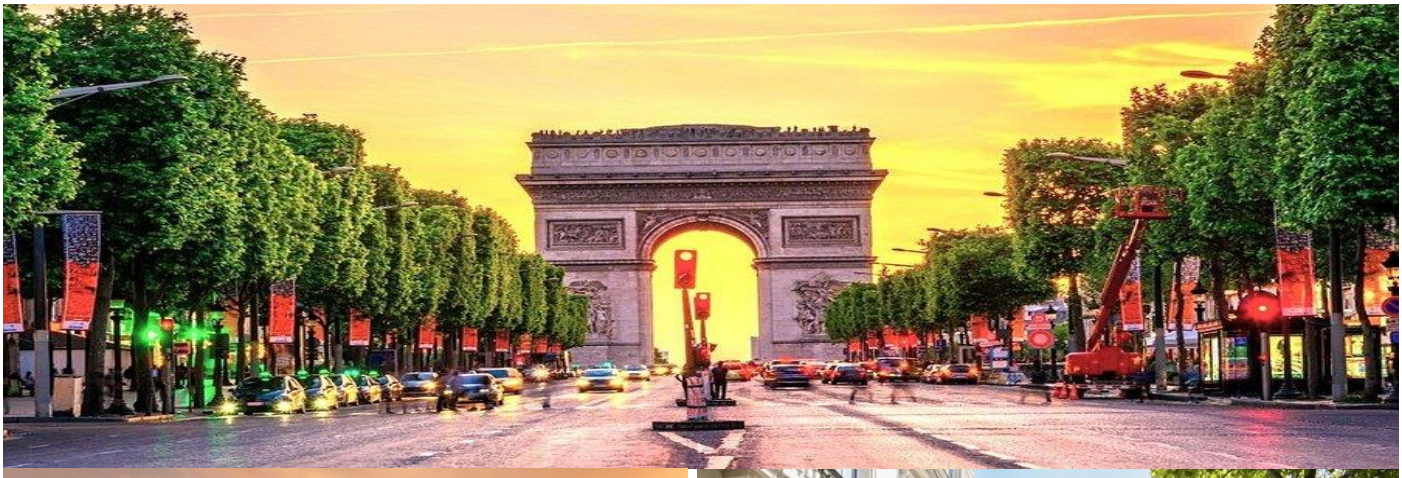

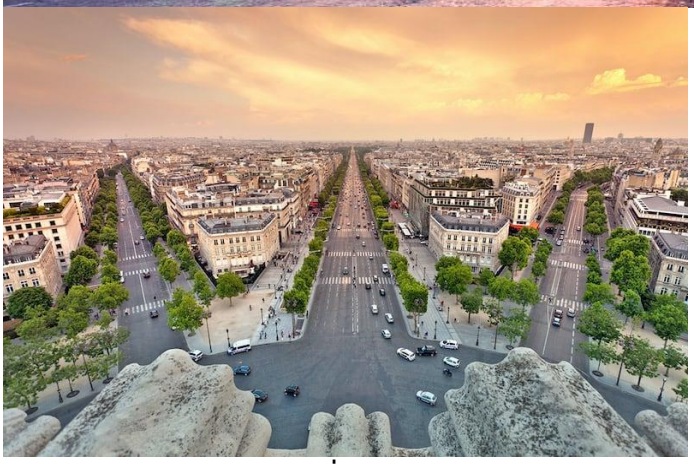

บ่าย นำคณะไปเยี่ยมชมร้านขายไว้เก่าแก่ 145 ปี ก่อตั้ง ปี 1880 Les Caves Legrand ที่มีความหลงใหลในรสชาติไวน์ จนมาเป็นร้านไวน์ ที่รวบรวมชนิดของไวน์มากกว่า 5,000 แบบ พร้อมแบ่งปันความหลงใหล และปรัชญา ความรู้ ให้กับคนที่ชื่นชอบไวน์ด้วยเช่นกัน สามารถซื้อไวน์ที่คุณชื่นชมได้ด้วย (**Les Caves Legrand**, 1 Rue de la Banque, 75002 Paris, ฝรั่งเศส)

เย็น รับประทานอาหารเย็น ภัตตราคาร จีน ไชน่าทาวน์ปารีส China Town Oylmpiades

โรงแรมที่พัก Pullman Montparnasse หรือเทียบเท่า คืนที่ 2

พาคณะชมบรรยายกาศวิวยามค่ำคืนกรุงปารีส ที่สวยงามอีกแบบ บนดาดฟ้า Pullman Montparnasse **Sky Bar**

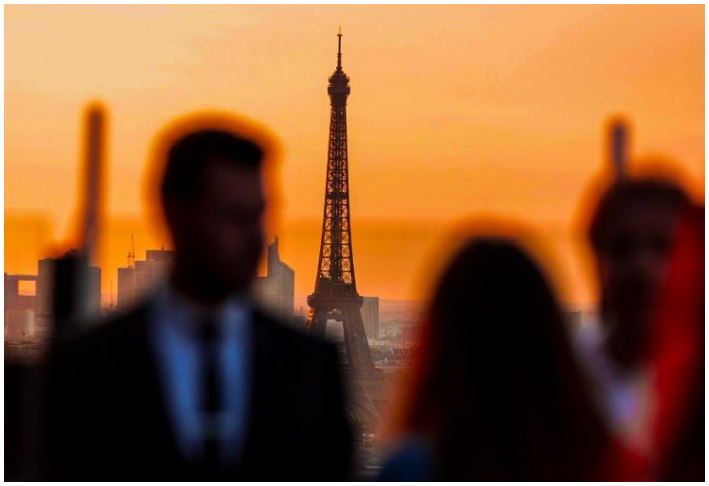

วันที่สี่ (4) กรุงปารีส-พิพิธภัณฑ์ลูฟวร์ - La Valle Village Outlet - ย่านมงมาทร์

เช้า อาหารเช้าที่ โรงแรมฯ

เช้า จากนั้นนำคณะเดินทางไป พิพิธภัณฑ์ลูฟร์ (Louvre Museum) แสดงศิลปะและโบราณคดีในอดีต เป็นหนึ่งในพิพิธภัณฑ์ที่ยิ่งใหญ่และโด่งดังที่สุดของโลก โดยมีผู้เข้าชมมากกว่า 9 ล้านคนต่อปี ศิลปะที่สวยแปลกตาอย่าง เลเดอปราโต้(Colonnes de Buren หรือ Les Deux Plateaux) สร้างขึ้นโดยศิลปินชาวฝรั่งเศส ชื่อ Daniel Buren ตั้งอยู่ที่ Galerie de la Cour d'Honneur ใน Palais Royal กรุงปารีส งานศิลปะนี้ประกอบด้วยเสาสีขาว 264 เสาที่เรียงเป็น แถวสองแถว ส่วนสูง 8.5 เมตร และเส้นผ่านศูนย์กลาง 10 เซนติเมตร เสาเหล่านี้ถูกทาสีขาวสลับดำ นักท่องเที่ยวนิยมถ่ายภาพสุดเก๋กับโลเคชั่นสุด ว้าวเก็บเป็นความประทับใจ

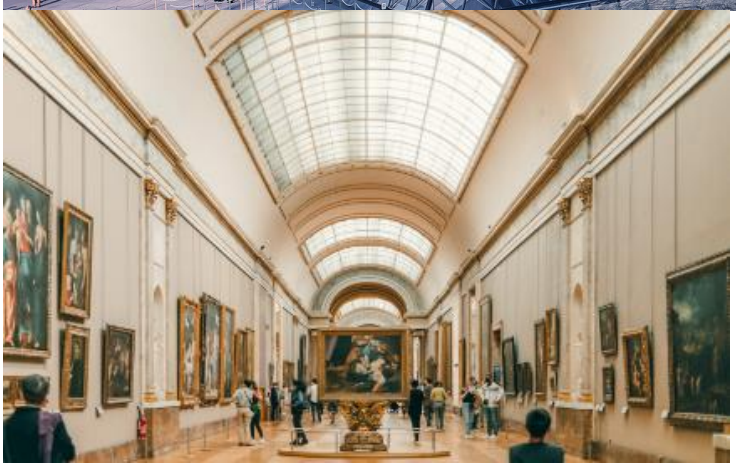

เที่ยง รับประทานอาหารกลางวัน ภัตตคารท้องถิ่น

บ่าย อิสระ ซื้อสินค้า La Valle Village Outlet เป็นเอาท์เล็ตระดับโลกที่อยู่ในเครือ The Bicester Village ซึ่งมีชื่อเสียงในด้านการนำเสนอสินค้าแบรนด์ดังในราคาพิเศษ พร้อมสิ่งอำนวยความสะดวกครบครัน สถานที่นี้ตั้งอยู่ในเขต Serris ห่างจากกรุงปารีสเพียง 40 นาทีเท่านั้น
ร้านค้ากว่า 120 ร้าน ที่นำเสนอสินค้าแฟชั่น เครื่องประดับ รองเท้า และกระเป๋าจากแบรนด์ดังระดับโลก เช่น Gucci Prada Burberry Versace Valentino เป็นต้น

บ่าย นำคณะไปเที่ยวชม มงมาตร์ คือเนินเขาขนาดใหญ่ในกรุงปารีส ประเทศฝรั่งเศส ตั้งอยู่ทางทิศตะวันออกเฉียงเหนือของหอไอเฟล เนินนี้มีความสูง 130 เมตรเหนือระดับน้ำทะเล และยังเป็นที่ตั้งของมหาวิหารซาเคร-เกอร์ ถือเป็นจุดชมวิวยอดนิยมของเมืองและใช้เป็นสถานที่ถ่ายทำภาพยนตร์หลายต่อหลายเรื่อง

เย็น รับประทานอาหารเย็น ภัตตราคาร ร้านอาหาร La Coupole Restaurant
La Coupole เปรียบเสมือนอนุสรณ์สถานแห่งมรดกอาร์ตเดโคของปารีส ได้พบกับบุคคลสำคัญชาวปารีสมากมาย แพตตี สมิธ เล่นกีตาร์บนระเบียง เฮนรี มิลเลอร์ มาที่นี่เพื่อรับประทานอาหารเช้า เจน เบอร์กิน เคยมาทานอาหารกลางวันที่นี่ เช่นเดียวกับมาร์ก ชากาล, อองรี มาติส, เจมส์ จอยซ์, ปาโบล ปิกัสโซ, โจเซฟีน เบเกอร์ และนายกรัฐมนตรีฟรองซัวส์ มิตเตอรองด์ เมนูประกอบด้วยอาหารฝรั่งเศสแบบบราสเซอรีแท้ๆ ที่เน้นอาหารทะเลเป็นพิเศษ

โรงแรมที่พัก Pullman Montparnasse หรือเทียบเท่า คืนที่ 3

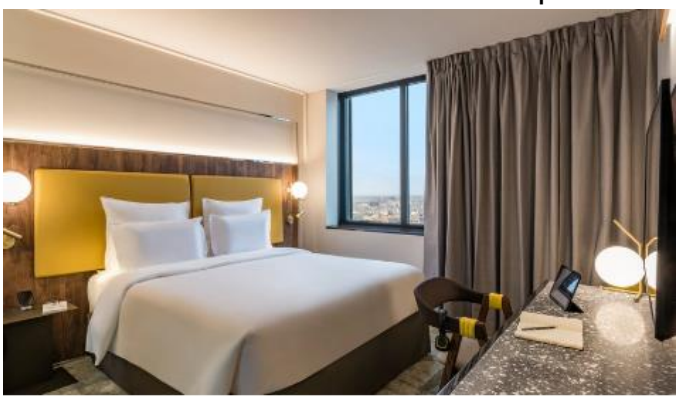

วันที่ห้า (5) กรุงปารีส-โอเปร่า เฮ้าส์ ปาแลการ์นีเย-ห้างลาฟาแยตต์ ชอปปิ้ง-สถานีรถไฟ Gare du Nord TGV -กรุงลอนดอน

เช้า อาหารเช้าที่ โรงแรมฯ

เช้า นำคณะเข้าชม ปาแลการ์นีเย บ้างเรียก หออุปรากรปารีส หออุปรากรการ์นีเย เป็นโรงละครโอเปรา ตั้งอยู่ในปารีส ประเทศฝรั่งเศส ที่สร้างโดย ชาร์ล การ์นีเย เป็นสถาปัตยกรรมแบบฟื้นฟูบาโรก โรงอุปรากรปาแลการ์นีเยถือกันว่าเป็นงานสถาปัตยกรรมชิ้นเอกของยุคที่สวยงาม อลังการมากแห่งหนึ่ง **(ให้ท่านเก็บภาพจุดเช็คอิน บรรยายกาศด้านหน้า เท่านั้น ก่อนหน้าไปชอปปิ้งห้างลาฟาแยตต์)**

บ่าย นำท่านสัมผัสกับบรรยากาศที่เต็มไปด้วยนักช้อปจากทั่วทุกมุมโลก ห้างสรรพสินค้าใหญ่ใจกลางกรุงปารีสที่ แกลเลอรี่ ลาฟาแยตต์ (Galleries Lafayette) หรือท่านสามารถเลือกซื้อสินค้าของสวิสจากร้าน Bucherer ร้านดังของสวิส ที่มีสาขาเปิดอยู่ใจกลางกรุงปารีสอาทิเช่น ช็อคโกแลต, เครื่องหนัง, มีดพับ, นาฬิกายี่ห้อดังมากมาย

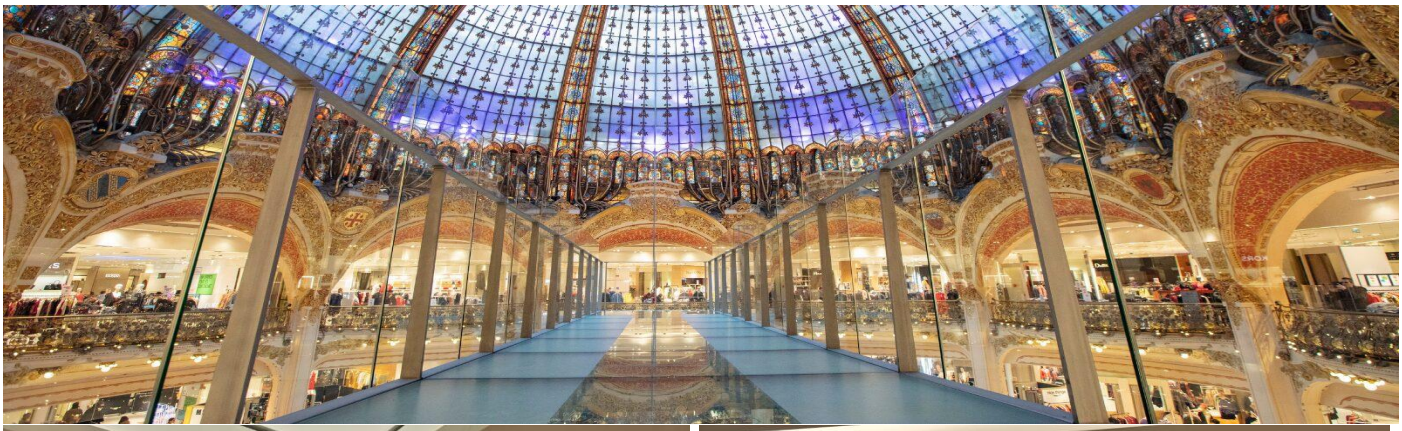

เที่ยง รับประทานอาหารกลางวัน ภัตตคารท้องถิ่น

บ่าย นำคณะเดินทางไปสถานีการ์ดูนอร์ด (Gare du Nord) กรุงปารีส เพื่อเดินทางมาที่กรุงลอนดอน โดยขึ้นรถไฟความเร็วสูงทีจีวี แล้วเดินทางถึงลอนดอนภายในสองชั่วโมงเศษ (16.01-17.30 TBC)

19.58 น. คณะเดินทางถึงสถานี St. Pancras International Train Station ลอนดอน

เย็น รับประทานอาหารเย็น ภัตตราคาร จีนร่วมสมัย

โรงแรมที่พัก Clayton Hotel, Crowne Plaza Hotel London หรือเทียบเท่า คืนที่ 4.

วันที่หก (6) กรุงลอนดอน-แม่น้ำเทมส์ล่องเรือ-ทาวน์เวอร์ ออฟ ลอนดอน-ลอนดอนอาย -บิ๊กเบน-พระราชวังบัคกิ้งแฮม-ผับ 200-500 ปี Cittie of Yorke-Ye Olde Mitre -ย่าน Piccadilly –โซโห ไชน่าทาวน์

เช้า อาหารเช้าที่ โรงแรมฯ

เช้า คณะเดินทางถึงกรุงลอดอน นำท่านเดินทางล่องเรือที่แม่น้ำเทมส์เพื่อค้นพบเสน่ห์อันน่าหลงใหลของแม่น้ำเทมส์ในลอนดอน ประสบการณ์ล่องเรือที่หลากหลาย ตั้งแต่การล่องเรือชมทิวทัศน์อันงดงาม ไปจนถึงอาหารกลางวัน อาหารเย็นสุดโรแมนติก หรือการล่องเรือแจ๊ส ล่องไปตามแม่น้ำเทมส์ในช่วงกลางวัน และตื่นตาตื่นใจกับสถานที่ท่องเที่ยวที่มีชื่อเสียงของลอนดอน เช่น ลอนดอนอาย, หอคอยแห่งลอนดอน เป็นต้น

เที่ยง รับประทานอาหารกลางวัน ภัตตคารท้องถิ่น

บ่าย นำคณะไปเยี่ยมชม ผับบาร์ที่อายุ 200-500 ปี ขึ้นไปที่น่าสนใจ 2 แห่ง พาดื่มเบียร์สด หรือ แอลไซเดอร์ (Ale)

1) The Cittie of Yorke (Est. 1430)
2) Ye Olde Cheshire Cheese (Est. 1667)

The Cittie of Yorke

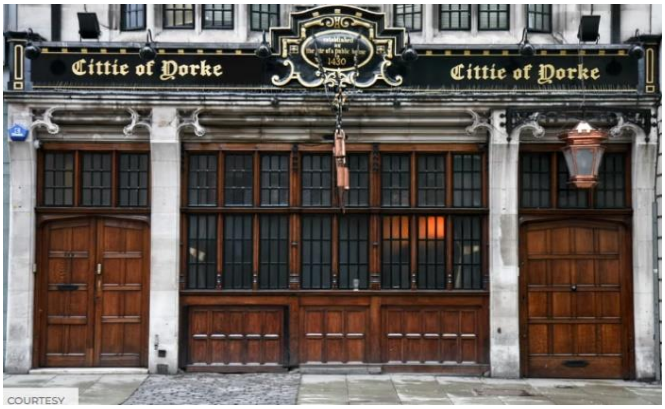

Ye Olde Cheshire Cheese

บ่าย พาคณะตามหาร้านขายขนมสโคน ของประเทศอังกฤษ ที่มีชื่อเสียงแห่งหนึ่งในลอนดอน อยู่ย่านถนน Notting Hill ชื่อร้าน Cheeky Scone มีสโคน ให้เลือกหลากหลาย เช่น แบบดั้งเดิม แบบมีท๊อปปิ้งต่างๆ ทานขนม พร้อมจิบชา หรือกาแฟ ด้วยเช่นกัน ร้านนี้เป็น ร้านไม่ใหญ่ ร้านลับที่อยู่ในย่านแห่งท่องเที่ยวที่โด่งดังของกรุงลอนดอน ที่คอของหวานไปควรพลาด ที่จะต้องแวะไป (ให้ชิมฟรีท่านละ 1 ชิ้น และน้ำชา 1 แก้ว)

บ่าย นำท่านแวะเที่ยวชม ไชน่าทาวน์ (โซโห) London China Town (SOHO) เป็นถิ่นที่ตั้งของชุมชนคนจีนแห่งนี้ นั้นสวยงามตั้งแต่ตัวอาคารร้านค้าต่างๆ มีซุ้มสวยงามตรงทางเข้ายังบอกถึงความเป็นย่านคนจีนมี เครื่องประดับสวยงามมากมายจำหน่าย ไม่ว่าจะเป็นมุก หยกสวยๆ หรือปิ่นปักผมสวยๆ ที่นี่ก็มีให้ช้อปกัน ที่สำคัญในเรื่องของอาหารนั้นก็มีร้านอาหารจีนอร่อยๆ รสชาติถูกปากคนไทย ให้ทานมากมาย

ค่ำ รับประทานอาหารค่ำ ณ ภัตตาคารอาหารไทย (TBC)

โรงแรมที่พัก Clayton Hotel, Crowne Plaza Hotel London หรือเทียบเท่า คืนที่ 5

วันที่เจ็ด (7) กรุงลอนดอน-พระราชวังวินเซอร์-บริชติช มิวเซียม-ชอปปิ้ง ตลาดแคมเด้น

เช้า อาหารเช้าที่ โรงแรมฯ

เช้า นำคณะไปเยี่ยมชมพระราชวังวินเซอร์ เป็นพระราชฐานในนครวินด์เซอร์ มลฑลบาร์คเชอร์ สหราชอาณาจักร สร้างโดยพระเจ้าวิลเลียมที่ 1 ผู้พิชิต ปฐมกษัตริย์แห่งราชวงศ์นอร์มัน เมื่อปี ค.ศ. 1070 สถาปัตยกรรมเป็นแบบ โรมาเนสก์ ปราสาทวินด์เซอร์เป็นพระราชฐานที่ยังมีผู้อยู่อาศัยที่ใหญ่ที่สุดในโลกและเป็นพระราชฐานที่เก่าที่สุดที่มีผู้อยู่อาศัยที่ต่อเนื่องกันมาตั้งแต่เริ่มสร้าง เนื้อที่การใช้สอยมีทั้งหมดด้วยกัน 484,000 ตารางฟุต หรือ45,000 ตารางเมตร (อาจมีการเปลี่ยนแปลงวันเข้าชมภายในได้)

เที่ยง รับประทานอาหารกลางวัน ภัตตคารท้องถิ่น

บ่าย นำคณะไปเยี่ยมชมพิพิธภัณฑ์แห่งชาติของสหราชอาณาจักร ที่มีชื่อเสียง รวบรวมประวัติและความรู้ความสำคัญจากทั่วโลกมาจัดแสดงไว้ในพิพิธภัณฑ์แห่งนี้

บริติช มิวเซียมเป็นพิพิธภัณฑ์ที่รวบรวมโบราณวัตถุจากทั่วโลก ทั้งที่ได้มาจากการขุดค้นและได้รับบริจาค ภายในพิพิธภัณฑ์ถือได้ว่าเป็นที่เก็บสะสมวัตถุโบราณจากทั่วโลกมากที่สุดแห่งหนึ่งของโลก โดยแบ่งเป็นโซน การจัดแสดงตามภูมิภาคต่างๆ ในแต่ล่ะยุคสมัยที่สำคัญ เช่น กรีก โรมัน อียิปต์โบราณ

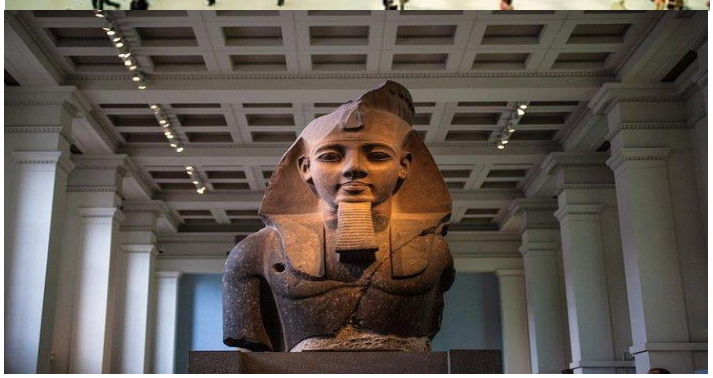

บ่าย เที่ยวย่าน แคมเด้น มาร์เก็ต สตรีท (Camden Market Street) ให้อิสระทุกท่านได้ช้อปปิ้ง เดินเล่น เลือกซื้อสินค้าที่เป็น Local Brand มีทั้งของใช้ อาหาร เครื่องดื่ม ร้านค้าเก๋ๆ จุดถ่ายรูปเช็คอิน ที่น่าสนใจ น้อยนักที่คณะฯคนไทยจะได้ไปเยี่ยมชมบริเวณนี้ จนได้เวลาพอสมควร

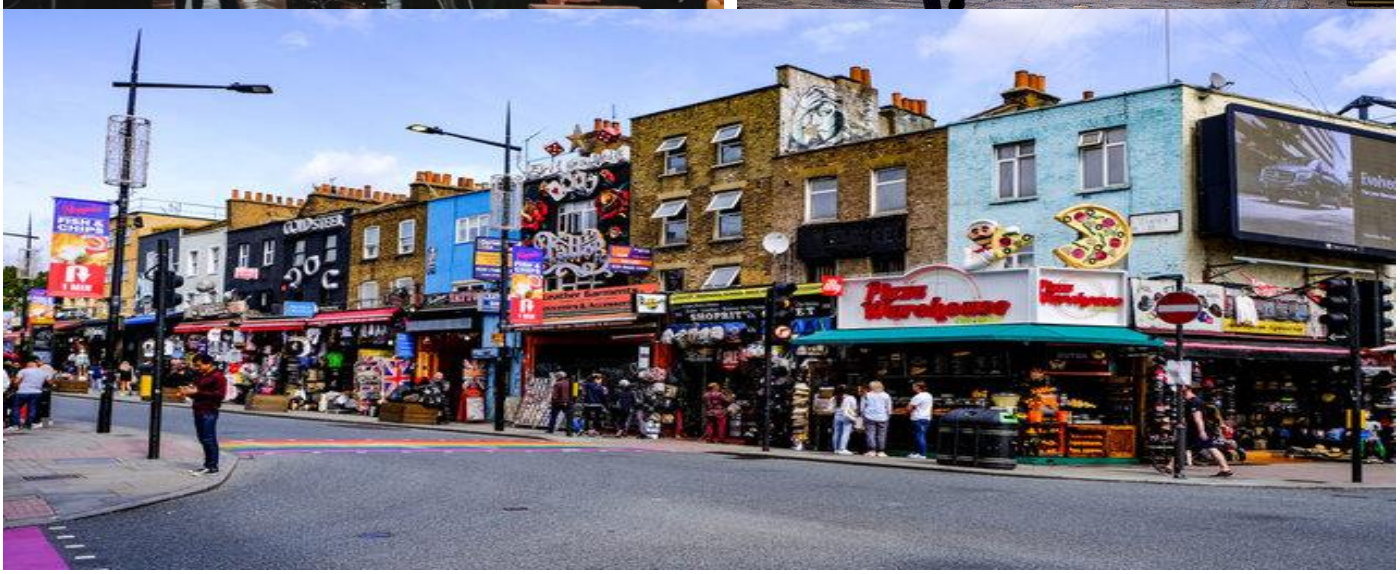

เย็น รับประทานอาหารเย็น ภัตตราคาร Golden Phoenix Soho or Four Season

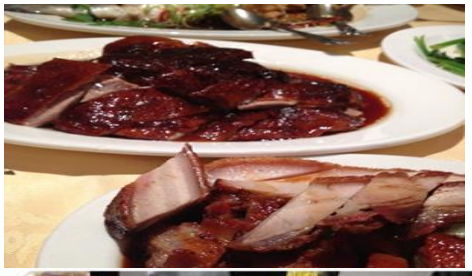

โรงแรมที่พัก Clayton Hotel, Crowne Plaza Hotel London หรือเทียบเท่า คืนที่ 6

วันที่แปด (8) กรุงลอนดอน-ตลาดเช้าโบโร่-อ๊อกฟอร์ด สตีท-คานาบี้ สตีท-สนามบินฮีทโทร์ว – ออกเดินทางสู่ สนามบินดูไบ

เช้า อาหารเช้าที่ โรงแรมฯ

เช้า นำคณะแวะตลาดโบโร่มาร์เกต (Borough Market) ทีมอายุยาวนาน กว่า 50 ปี ย่าน Side bank ที่มีสินค้า อาหารของกิน ขอใช้ ร้านค้ามากมาย ให้ลูกค้าได้เลือกชมและซื้อเป็นของฝากได้อย่างหลากหลาย

12.00 น. อาหารกลางวัน ณ ภัตตาคาร Burger and Lobster (TBC)

บ่าย อิสระให้ท่านชอปปิ้ง ณ ถนน อ๊อกฟอร์ด คานาบี้ สตรีท เป็นถนนชอปปิ้ง ของชาวลอนดอน สินค้าหลากหลาย จากราคาถูกจนถึงสินค้าราคาที่มีราคาสูง และแบรนด์เนมส์จากดีไซนด์เนอร์ชื่อดังมากมาย อาทิ ห้างสรรพสินค้า SELFRIDGES MARK &SPENCER , PRIMARK , NEXT , และสินค้าต่างๆ ตลอดทาง 2.2 กิโลเมตร สามารถเลือกซื้อสินค้าได้จุใจ อย่างน้อย 2-3 ชม.

17.30 น. พร้อมกัน ณ ท่าอากาศยาน Heathrowเพื่อทำการ Check – In
20.40 น. ออกเดินทางสู่ สนามบินนานาชาติดูไบ โดยเที่ยวบิน EK04 LHRDXB

วันที่เก้า (9) ถึงสนามบินดูไบ แวะเปลี่ยนเครื่อง - ออกเดินทางสู่ สนามบินสุวรรณภูมิ – ถึงสนามบินสุวรรณภูมิ

06.35 น. ถึง ท่าอากาศยานนานาชาติดูไบ ณ ประเทศสหรัฐอาหรับเอมิเรตส์
สายการบินเอมิเรตส์ (แวะเปลี่ยนเครื่อง)
09.40 น. นำท่านออกเดินทางต่อสู่ สนามบินสุวรรณภูมิ โดยสายการบินเอมิเรตส์
19.15 น. ดินทางถึงสนามบินสุวรรณภูมิ โดยสวัสดิภาพ

อัตราบริการ มีนาคม-พฤษภาคม 2570 Premium Service

Exclusive

ช่วงเวลาเดินทาง (เดินทาง 20 ท่าน)	ราคาผู้ใหญ่ Eco.	ราคาผู้ใหญ่ Premium Eco.	พักเดี่ยว
26 มี.ค. – 3 เม.ย.	175,000. –	213,000. -	32,000. -
8-16 เม.ย.	185,000. –	225,000. -	39,000. -
23 เม.ย.-1 พ.ค.	178,000. –	218,000. -	35,000. -
6-14 พ.ค.	178,000. –	218,000. -	35,000. -

อัตราค่าบริการนี้รวม

1) โรงแรมที่พัก ฯ จำนวน **6 คืน ระดับ 4+ ดาว** พักห้องละ 2 ท่าน
2) อาหารเครื่องดื่มฯ ตามโปรแกรมฯ และ**รถโค้ช** รับส่ง มาตรฐาน VIP
3) ค่าเข้าชมสถานที่ท่องเที่ยวที่ระบุไว้ในรายการรวมถึงกิจกรรมต่าง ๆ
4) ผู้นำทางจากประเทศไทย เชี่ยวชาญเส้นทาง
5) ค่าประกันภัยการเดินทางฯ มาตรฐานสำหรับ เสียชีวิต 1,500,000 บาท และเจ็บป่วย 500,000 บาท
6) น้ำดื่มบนรถโค้ช วันละ 1 ขวด
7) ค่าธรรมเนียมวีซ่าฯยูเค ประเทศอังกฤษ และเชงเก้น ประเทศฝรั่งเศส (จำนวน 1 รอบ เท่านั้น)

หมายเหตุ ทางบริษัทฯเป็นเพียงตัวแทนผู้ดำเนินการยื่น วีซ่าให้ท่านเท่านั้น การพิจารณาวีซ่าของท่านจะได้รับการอนุมัติผ่าน หรือไม่ผ่านนั้น เป็นดุลยพินิจและการตัดสินใจของสถานทูตอังกฤษ บริษัทฯไม่อาจรับผิดชอบหรือแทรกแซง หรือ ให้ความช่วยเหลือใดๆในการทำงานของสถานฑูตได้ หากมีผู้หนึ่งผู้ใดบอกท่านว่า รับประกันและสามารถช่วยเหลือให้ได้วีซ่าอังกฤษนั้น แสดงว่าท่านกำลังถูกหลอก**

8) ตั๋วเครื่องบินไป - กลับ เอมิเรตส์ ชั้นประหยัด หรือพรีเมียม กรุงเทพ – ปารีส /// ลอนดอน – กรุงเทพ
9) รถไฟ TGV ปารีส-ลอนดอน ชั้น 2

อัตราค่าบริการนี้ไม่รวม

1) ค่าน้ำหนักกระเป๋าเกินท่านละ 30 กิโลกรัม
2) ค่าหนังสือเดินทางฯ
3) ค่าใช้จ่ายส่วนตัวต่าง ๆ อาทิ ค่าโทรศัพท์ ค่าซักรีด ฯลฯ
4) ค่าอาหาร และเครื่องดื่มพิเศษ ที่ไม่ได้ระบุในรายการ เบียร์, เหล้า และแอลกอฮอล์ ต่างๆ หรือ ร้านคาราโอเกะ
5) ค่าภาษีมูลค่าเพิ่ม 7 %

เงื่อนการจองที่นั่งฯ และชำระเงิน

1)ชำระมัดจำ 50 % หรือ 100,000 บาท เมื่อต้องจองที่นั่งฯ ส่วนที่เหลือขอรับก่อนเดินทาง 20 วัน หรือวีซ่าฯอนุมัดแล้ว
2)จองแล้ว และชำระเงินแล้ว ไม่สามารถยกเลิกการเดินทาง และคืนเงินได้เต็มจำนวนทั้งหมด 100% ยกเว้นวีซ่าฯไม่ได้รับการอนุมัติ โดนปฏิเสธจากทางสถานฑูตฯ โดยทางบริษัทฯจะคิดค่าใช้จ่ายเฉพาะค่าธรรมเนียมฯและค่าบริการยื่นวีซ่าฯทั้งหมด ไม่เกินจำนวน 8,000 บาท
3)ราคาดังกล่าวฯอาจมีการเปลี่ยนแปลงได้ หากยังไม่มีการวางมัดจำฯ แต่อย่างใด
4)ที่นั่งตั๋วเครื่องบิน และตั๋วบอล มีจำนวนจำกัด เดินทาง ไม่เกิน 16 ท่าน

กรณียกเลิกการจอง

ยกเลิกก่อนออกเดินทาง 60 วัน 50% ของค่าทัวร์ /ท่าน
ยกเลิกก่อนการเดินทาง 30 วัน ก่อนการเดินทาง หัก 100% ของค่าทัวร์
หากท่านยกเลิกการเดินทางในเงื่อนไขใด เงื่อนไขหนึ่ง แต่ท่านสามารถหาผู้เดินทางมาแทนได้ โดยสามารถยื่นขอวีซ่าได้ทันตามกำหนดเวลา ทางบริษัทฯ จะคิดค่าใช้จ่ายเพิ่มคือค่าวีซ่า และค่าเปลี่ยนชื่อตั๋วเท่านั้น และต้องไม่อยู่ในเงื่อนไขของตั๋วที่ NON-CHANGE NAME & NON-REFUND
หากท่านยกเลิกการเดินทาง อันเนื่องมาจากบุคคลใดบุคคลหนึ่งในคณะของท่านไม่ได้รับการพิจารณาอนุมัติวีซ่า ไม่ว่าด้วยเหตุผลใด ๆ ก็ตามอันเป็นการพิจารณาของสถานทูต ซึ่งการยกเลิกเฉพาะบุคคลหรือยกเลิกพร้อมกันทั้งหมด ให้ถือเป็นการยกเลิกตามเงื่อนไขของวันเวลาที่ยกเลิกดังกล่าวข้างต้น
บริษัทฯ ขอสงวนสิทธิ์ในการยกเลิกการเดินทางในกรณีที่มีผู้เดินทาง ต่ำกว่า 20 ท่าน โดยที่จะแจ้งให้ผู้เดินทางทราบล่วงหน้าก่อน 15 วัน และขอสงวนสิทธิ์ในการเปลี่ยนแปลงการท่องเที่ยว รวมทั้งไม่สามารถรับผิดชอบจากกรณีที่เกิด

เหตุจำเป็นสุดวิสัยดังนี้ การล่าช้าของสายการบิน, การนัดหยุดงาน, ภัยธรรมชาติ, การก่อจลาจล, อุบัติเหตุ ฯลฯ ทั้งนี้จะคำนึงถึงผลประโยชน์และจะรักษาผลประโยชน์ของท่านไว้ให้ได้มากที่สุด และทางบริษัทฯจะไม่รับผิดชอบค่าใช้จ่ายที่เกิดขึ้น หากท่านถูกปฏิเสธการเข้าเมือง อันเนื่องจากการกระทำที่ส่อไปในทางผิดกฎหมายหรือการหลบหนีเข้าเมือง ฯลฯ และจะไม่คืนเงินค่าทัวร์ที่ท่านชำระมาแล้ว

<u>ข้อความซึ่งถือเป็นสาระสำหรับท่านผู้มีเกียรติซึ่งร่วมเดินทาง</u>

ทางบริษัทฯ เป็นตัวแทนในการจัดนำสัมมนา และการเดินทางที่มีความชำนาญ โดยจัดหาโรงแรมที่พัก อาหาร ยานพาหนะ และสถานที่ท่องเที่ยวพร้อมทั้งการสัมมนา ดูงาน เพื่อความสะดวกสบาย และเกิดประโยชน์สูงสุดในการเดินทาง ทั้งนี้ทางบริษัทฯ ไม่สามารถรับผิดชอบในอุบัติเหตุหรือความเสียหายที่เกิดจากโรงแรมที่พัก ยานพาหนะ, อันเนื่องจากอุบัติเหตุรวมถึงภัยธรรมชาติ, โจรกรรม, วินาศกรรม, อัคคีภัย, การผละงาน, การจลาจล, สงครามการเมือง, การผันผวนของอัตราแลกเปลี่ยนเงินตราระหว่างประเทศ, การนัดหยุดงาน, ความล่าช้าของเที่ยวบิน, สายการเดินเรือ, รถไฟ, พาหนะท้องถิ่น, ตลอดจนการถูกปฏิเสธออกวีซ่าจากกงสุล และ / หรือ ส่วนงานที่เกี่ยวข้องกับสถานเอกอัครราชทูต รวมถึงผู้มีอำนาจทำการแทนประจำประเทศไทย (โดยไม่จำต้องแสดงเหตุผล เนื่องจากเป็นสิทธิพิเศษทางการทูต) ซึ่งอยู่เหนือการควบคุมของบริษัทฯ หมายรวมถึงในระหว่างการเดินทางท่องเที่ยวทั้งใน หรือ ต่างประเทศ แต่ทางบริษัทฯ มีความคุ้มครอง และประกันอุบัติเหตุ ตามเงื่อนไขที่บริษัทฯ ที่รับประกันในกรณีที่ผู้ร่วมเดินทางถูกปฏิเสธโดยเจ้าหน้าที่ตรวจคนเข้าเมืองของประเทศไทย และ/หรือ ต่างประเทศ มิให้เดินทางออก หรือ เข้าประเทศ เนื่องมาจากความประพฤติ พฤติกรรมของผู้เดินทาง ไม่ปฏิบัติตามกฎระเบียบด้านการความคุมโรคติดต่อเฉพาะพื้นที่มีการปลอมแปลงเอกสารเพื่อการเดินทาง รวมถึงมีสิ่งผิดกฎหมาย บริษัทฯ จะไม่คืนค่าใช้จ่ายใดๆ รายละเอียดด้านการเดินทาง อาจมีการเปลี่ยนแปลงได้ตามความจำเป็น หรือเพื่อความเหมาะสมทั้งปวง โดยมิต้องแจ้งให้ทราบล่วงหน้า ทั้งนี้การขอสงวนสิทธิดังกล่าว บริษัท จะยึดถือและคำนึงถึงผลประโยชน์ตลอดจนความปลอดภัยของท่านผู้มีเกียรติซึ่งร่วมเดินทางเป็นสำคัญ

<u>เงื่อนไขข้อตกลง</u>

บริษัท ขอสงวนสิทธิ์ ในการยกเลิกหรือเปลี่ยนแปลงรายการทัวร์ส่วนหนึ่งส่วนใดตามความจำเป็นและความเหมาะสม ซึ่งทั้งนี้ ขึ้นอยู่กับ การยืนยันการสำรองที่นั่งจากสายการบิน การล่าช้าของสายการบิน การจองโรงแรมที่พัก การเปลี่ยนแปลงโรงแรม การจองร้านอาหาร และ รายการอาหาร และ / หรือ เหตุการณ์ทางการเมือง การประท้วง การนัดหยุดงาน ภัยจากธรรมชาติ อันเป็นสาเหตุให้ต้องเลื่อนการเดินทาง หรือ ไม่สามารถจัดพาคณะเที่ยวได้ตามรายการทั้งหมด ทั้งนี้ ทางบริษัทฯ จะคำนึงถึง ความปลอดภัย และผลประโยชน์สูงสุด ของท่านลูกค้า ผู้มีอุปการคุณ เป็นสำคัญ

Concept Hi-Light Paris-London

เปิดประสบการณ์เปรียบเทียบ	กรุงปารีส	กรุงลอนดอน
ล่องแม่น้ำ	แม่น้ำแซน	แม่น้ำเทมส์
พระราชวัง สวยงามของโลก	พระราชวังแวร์ซาย	พระราชวังวินด์เซอร์
พิพิธภัณฑ์ระดับโลก	ลูฟวร์ มิวเซียม	บริติช มิวเซียม
เครื่องดื่ม	ไวน์แดง-ขาว-โรเซ่ ร้านขายไวน์ 100 ปี ขึ้นไป	เบียร์-แอล ผับบาร์เก่าแก่ 200-500 ปี
ขนมปังขนมหวาน	ครัวซอง-ขนมหวาน ร้านขนมชื่อดัง ในปารีส	สโคน-ครีม แยม ร้านลับ ถนนน๊อตติ้งฮิล
อาหารเป็ดย่างเลิศรส	เป็ดย่าง ไชน่าทาวน์ปารีส	เป็ดย่าง ย่างโฟร์ ซี่ซั่น
แหล่งช้อปปิ้ง	ห้างลาฟาแยตต์ ถนน ชองป์เอลิเซ่	ตลาดเช้าโบโร่ อ๊อกฟอร์ดสตีท คานาบี้สตีท